

Αρ. Πρωτ.: 6323 /07.03.2023

**Προς:**

- 1) **κ. Αρχηγό Ελληνικής Αστυνομίας**  
**Αντιστράτηγο Κωνσταντίνο Σκούμα**  
**Τηλ: 2131520201**  
**Email: [epit.grafchief@astynomia.gr](mailto:epit.grafchief@astynomia.gr)**  
**[chief@astynomia.gr](mailto:chief@astynomia.gr)**
- 2) **Αρχηγείο Ελληνικής Αστυνομίας**  
**Δνση Επικοινωνίας**  
**Τμήμα Συντονισμού και Υποστήριξης**  
**κ. Γεροχρήστο Αλέξανδρο**  
**Email: [communication.dir@astynomia.gr](mailto:communication.dir@astynomia.gr)**

**Κοινοποίηση:**

**κ. Γενικό Γραμματέα Υπουργείου Προστασίας του Πολίτη**  
**Μιχαήλ Καραμαλάκη**  
**Email: [gengramdt@ypyp.gr](mailto:gengramdt@ypyp.gr)**

**Θέμα: «ΑΓΩΝΑΣ ΔΡΟΜΟΥ SNF Nostos Run, 22 ΙΟΥΝΙΟΥ 2023»**

Αξιότιμε κύριε Αρχηγέ,

Σε συνέχεια των επιστολών μας υπ' αριθμ. 5822/12.07.2022, 5861/26.07.2022 και 5917/28.09.2022, θα θέλαμε με την παρούσα να σας γνωστοποιήσουμε ότι, σε συνεργασία με το Ίδρυμα Σταύρος Νιάρχος (ΙΣΝ), οριστικοποιήσαμε τη διαδρομή και ημερομηνία διεξαγωγής του βραδινού αγώνα δρόμου SNF Nostos Run.

Ο αγώνας θα διεξαχθεί την **Πέμπτη, 22 Ιουνίου 2023**, στο παραλιακό μέτωπο της Αθήνας και θα περιλαμβάνει διαδρομές των **10** και των **5** χιλιομέτρων, καθώς και διαδρομή **1** χιλιομέτρου για 300 αθλητές *Special Olympics*. Η εκκίνηση των διαδρομών των 10 και 5 χιλιομέτρων έχει προγραμματιστεί για τις **20:45** και **21:20** αντίστοιχα, προκειμένου να διευκολυνθούν κατά το μέγιστο δυνατό οι κυκλοφοριακές ρυθμίσεις. Οι δρομείς θα εκκινήσουν από το Κέντρο Πολιτισμού Ίδρυμα Σταύρος Νιάρχος (ΚΠΙΣΝ), θα διασχίσουν το παραλιακό μέτωπο της πόλης μέσω της Παλαιάς Λεωφόρου Ποσειδώνος και θα τερματίσουν στο ΚΠΙΣΝ. Η εκκίνηση για τους αθλητές των *Special Olympics* θα δοθεί στις **20:55** από σημείο επί της Παλαιάς Λεωφόρου Ποσειδώνος. Αναλυτικότερες πληροφορίες παρατίθενται στο Παράρτημα της παρούσας επιστολής.

1 | 6

Ενόψει των ανωτέρω, θα θέλαμε (i) να επιβεβαιώσουμε ότι η παραχώρηση της **Αιγίδας** της Ελληνικής Αστυνομίας για τη διεξαγωγή του αγώνα που μας γνωστοποιήθηκε δυνάμει του από 1821/22/1926540/19.09.2022 εγγράφου σας εξακολουθεί να ισχύει και (ii) έχοντας ήδη υποβάλει αίτημα χορήγησης άδειας διεξαγωγής του αγώνα στους αρμόδιους δήμους, να αιτηθούμε τη **σύμφωνη γνώμη** της Ελληνικής Αστυνομίας και της Διεύθυνσης Τροχαίας Αττικής για τη διεξαγωγή του SNF Nostos Run 2023 σύμφωνα με τα οριζόμενα στην παρούσα επιστολή.

Ευχαριστούμε εκ των προτέρων για την άμεση ανταπόκρισή σας.

Με ιδιαίτερη εκτίμηση,

**Παναγιώτης Σ. Κουλουβάρης MD, PhD**

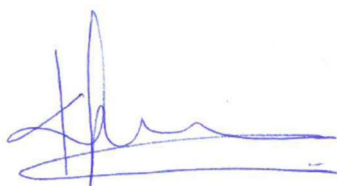

Αν. Καθηγητής Ορθοπαιδικής Ιατρικής Σχολής ΕΚΠΑ  
Α΄ Ορθοπαιδική Χειρουργική Κλινική, ΠΓΝ ΑΤΤΙΚΟΝ  
Πρόεδρος «Αναγέννηση & Πρόοδος»  
Δ/ντης Κινητών Ιατρικών Μονάδων & Sports Excellence  
Επιστημονικά Υπεύθυνος Trauma Edu & Surgical Simulation Lab  
e-mail: info@drkoulouvaris.gr

**Σταύρος Μπόγλου**



Εκτελεστικός Διευθυντής  
«Αναγέννηση & Πρόοδος»  
Τ: +30 695 800 5667

Υπεύθυνη Επικοινωνίας: **Αλεξάνδρα Κούτση** | Κ: +30 6909 724 942

## ΠΑΡΑΡΤΗΜΑ

Η «Αναγέννηση & Πρόοδος», υπό την επιστημονική επίβλεψη της Α΄ Ορθοπαιδικής Χειρουργικής Κλινικής της Ιατρικής Σχολής του Εθνικού και Καποδιστριακού Πανεπιστημίου Αθηνών, διοργανώνει και υλοποιεί, για 7 έτη (2015 - 2022) καθώς και το 2020 Virtual, το βραδινό αγώνα δρόμου «**SNF NOSTOS RUN - Τρέχοντας προς το μέλλον**» με πρωτοβουλία και αποκλειστική δωρεά του ΙΣΝ. Κατά την διοργάνωση εκάστου αγώνα τηρούνται όλα τα απαραίτητα υγειονομικά πρωτόκολλα για την ασφάλεια των δρομέων, ενώ ο αγώνας διεξάγεται υπό την αιγίδα της Ελληνικής Αστυνομίας (ΕΛ.ΑΣ.).

Για το 2023 τρέχουμε προς την αυγή της Ολυμπιακής Ημέρας και για το **βράδυ της Πέμπτης, 22 Ιουνίου 2023**, έχουμε σχεδιάσει **3 βραδινούς αγώνες** τρεξίματος δημόσιου δρόμου **στο παραλιακό μέτωπο της πόλης**. Έχουν προβλεφθεί **σταθμοί εφοδιασμού δρομέων** (σε κύρια σημεία κάθε διαδρομής), ενώ τους συμμετέχοντες θα εμψυχώνουν **πληθώρα εορταστικών εκδηλώσεων** (σε διάφορα σημεία της διαδρομής).

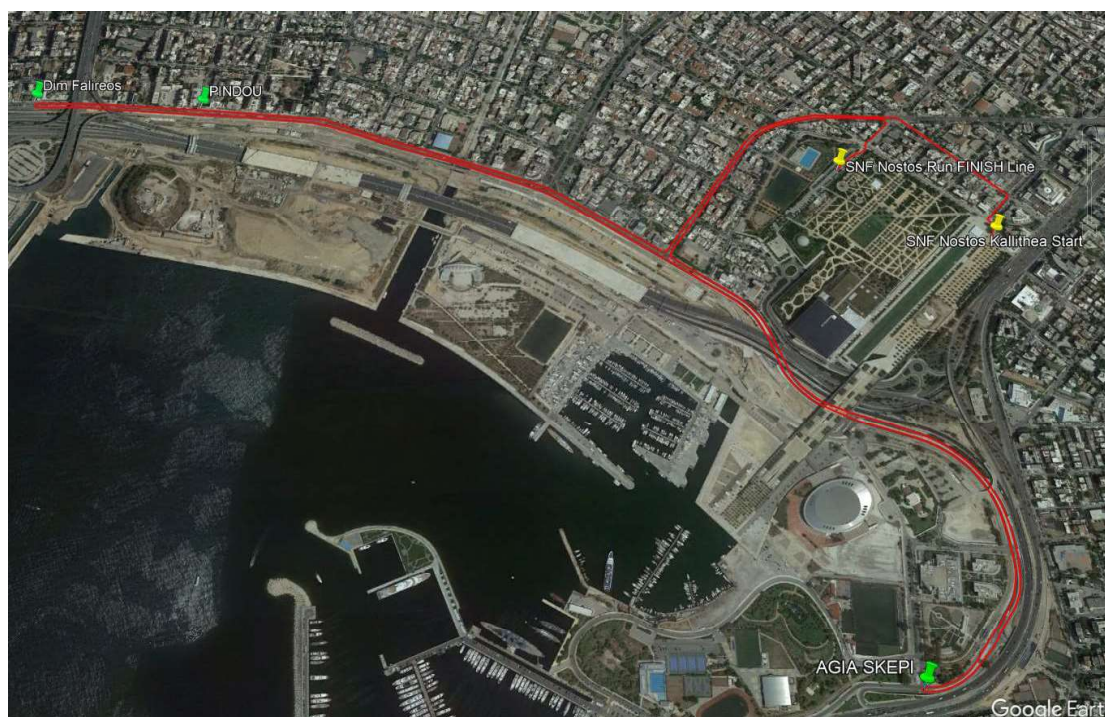

## Αγώνας 10 χιλιομέτρων

Η **εκκίνηση** της διαδρομής των 10 χιλιομέτρων θα δοθεί από το ΚΠΙΣΝ στις 20:45. Για δρομείς > 15 ετών και με τερματισμό εντός του Πάρκου Σταύρος Νιάρχος στο ΚΠΙΣΝ, με στόχο τους 5000 δρομείς χωρισμένους σε block ανάλογων δρομέων, με κριτήρια προηγούμενες επιδόσεις σε αντίστοιχους αγώνες.

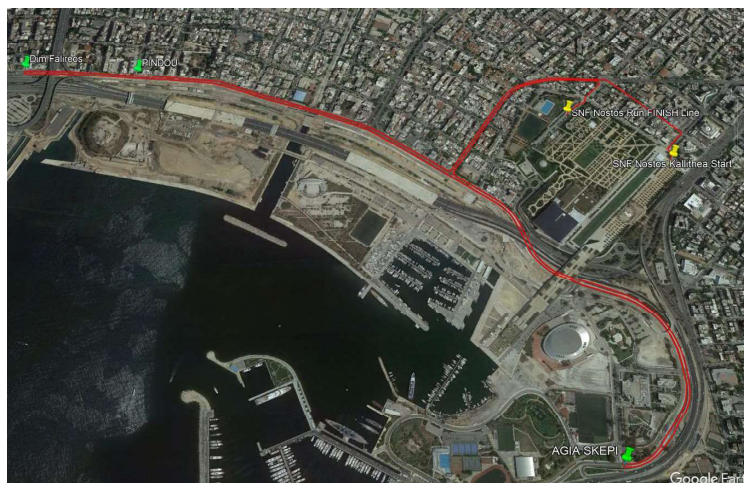

Η χάραξη της διαδρομής είναι:

1. **Εκκίνηση: ΚΠΙΣΝ - Εσπλανάδα**
2. Αριστερά στην Ευριπίδου και αμέσως δεξιά στην Δοϊράνης (40μ./ Διανυθείσα απόσταση: 40μ.)
3. Αριστερά στην Λυσικράτους (90μ) έως τον κόμβο με τη Λάμπρου Κατσώνη (300μ./ Διανυθείσα απόσταση: 430μ.)
4. Αριστερά στη Λάμπρου Κατσώνη στο ρεύμα προς παραλιακό μέτωπο (730μ./ Διανυθείσα απόσταση: 1.160μ.)
5. Δεξιά στην **Παλαιά Λεωφόρο Ποσειδώνος**, με κατεύθυνση προς Πειραιά (1.530μ./ Διανυθείσα απόσταση: 2.690μ.).
6. Αναστροφή στον κόμβο του «ΣΚΑΙ», (κάθετη οδός Δημ. Φαληρέως), με κατεύθυνση προς Παλαιό Φάληρο. (2.840μ./ Διανυθείσα απόσταση: 5.520μ.).
7. Αναστροφή στον κόμβο της Αγίας Σκέπης, με κατεύθυνση προς Πειραιά.
8. Συνεχίζουμε στην Παλαιά Λεωφ. Ποσειδώνος, με κατεύθυνση προς Πειραιά, μέχρι τον κόμβο της Πίνδου (2.470μ / Διανυθείσα απόσταση: 7.950.).
9. Αναστροφή στον κόμβο της Πίνδου, στην Παλαιά Λεωφ. Ποσειδώνος, με κατεύθυνση Φάληρο (1.170μ. / Διανυθείσα απόσταση: 9.120μ.).
10. Αριστερά στη Λάμπρου Κατσώνη, με κατεύθυνση προς Αθήνα στο ρεύμα προς Αθήνα (670μ./ Διανυθείσα απόσταση: 9.790μ.).
11. Δεξιά στη Δημοσθένους με κατεύθυνση προς το ΚΠΙΣΝ (160μ./ Διανυθείσα απόσταση: 9.950μ.)
12. Είσοδος στο ΚΠΙΣΝ από Ευριπίδου και Δημοσθένους, στο στίβο.
13. **Τερματισμός: ΚΠΙΣΝ** (N37°56'34.51", E23°41'31.01, υψόμ.:5μ.) (50μ./Διανυθείσα απόσταση: 10.000μ).



Η **συνολική διάρκεια** αναμένεται να είναι 95 λεπτά, ωστόσο εκτιμούμε ότι ο συγκεκριμένος αγώνας θα διαρκέσει περί τα 65 με 75 λεπτά από τη στιγμή της εκκίνησης. Θα υπάρξει σταθμός ανεφοδιασμού των δρομέων στη Παλαιά Λεωφ. Ποσειδώνος (στο 3<sup>ο</sup> και 8<sup>ο</sup> χλμ.).

## Αγώνας 5 χιλιομέτρων

Η **εκκίνηση** της διαδρομής των 5 χιλιομέτρων θα δοθεί από το ΚΠΙΣΝ στις 21:20. Για δρομείς > 12 ετών και με τερματισμό εντός του Πάρκου Σταύρος Νιάρχος στο ΚΠΙΣΝ, με στόχο τους 5000 δρομείς χωρισμένους σε block ανάλογων δρομέων, με κριτήρια προηγούμενες επιδόσεις σε αντίστοιχους αγώνες.

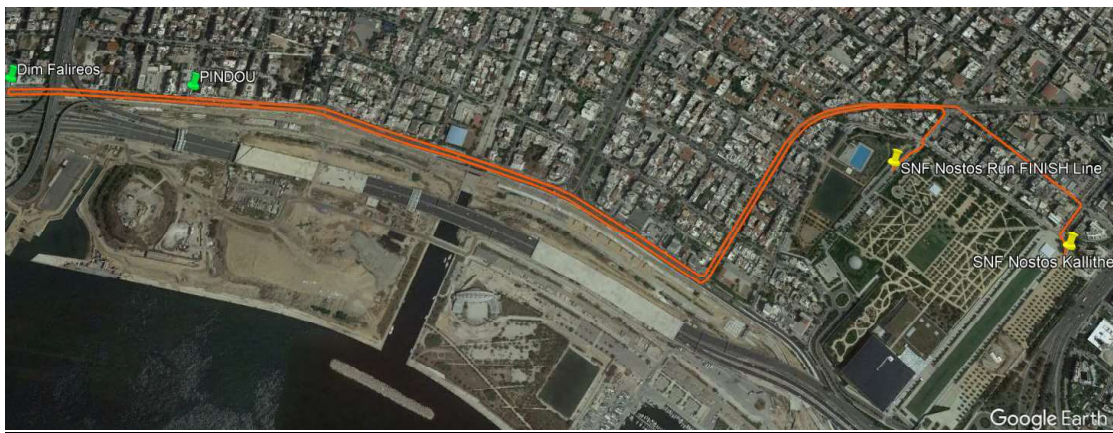

Η χάραξη της διαδρομής είναι:

1. **Εκκίνηση: ΚΠΙΣΝ - Εσπλανάδα**
2. Αριστερά στην Ευριπίδου και αμέσως δεξιά στην Δοϊράνης (40μ./ Διανυθείσα απόσταση: 40μ.)
3. Αριστερά στην Λυσικράτους (90μ) έως τον κόμβο με τη Λάμπρου Κατσώνη (300μ./ Διανυθείσα απόσταση: 430μ.)
4. Αριστερά στη Λάμπρου Κατσώνη στο ρεύμα προς παραλιακό μέτωπο (730μ./ Διανυθείσα απόσταση: 1.160μ.)
5. Δεξιά στην Παλαιά Λεωφόρο Ποσειδώνος, με κατεύθυνση προς Πειραιά (1.530μ./ Διανυθείσα απόσταση: 2.690μ.).
6. Αναστροφή στον κόμβο του «ΣΚΑΙ», (κάθετη οδός Δημ. Φαληρέως), και επιστροφή προς το ΚΠΙΣΝ, στο ρεύμα προς Παλαιό Φάληρο. (1.540μ./ Διανυθείσα απόσταση: 4.230μ.).
7. Αριστερά στη Λάμπρου Κατσώνη, με κατεύθυνση προς Αθήνα στο ρεύμα προς Αθήνα (670μ./ Διανυθείσα απόσταση: 4.900μ.).
8. Δεξιά στη Δημοσθένους με κατεύθυνση προς το ΚΠΙΣΝ (160μ./ Διανυθείσα απόσταση: 5.050μ.)

9. Είσοδος στο ΚΠΙΣΝ από Ευριπίδου και Δημοσθένους, στο στίβο.
10. **Τερματισμός: ΚΠΙΣΝ** (N37°56'34.51", E23°41'31.01, υψόμ.: 5μ.) (50μ./ Διανυθείσα απόσταση: 5.100μ)

Η **συνολική διάρκεια** αναμένεται να είναι 70 λεπτά, ωστόσο εκτιμούμε ότι ο συγκεκριμένος αγώνας θα διαρκέσει περί τα 50 με 60 λεπτά μετά την εκκίνηση. Θα υπάρξει σταθμός ανεφοδιασμού των δρομέων στη Παλαιά Λεωφ. Ποσειδώνος (στο 3<sup>ο</sup> χλμ.).

## Αγώνας Special Olympics 1 χιλιομέτρου

Παράλληλα, επιθυμούμε να υλοποιήσουμε έναν πιο μικρό αγώνα τρεξίματος 1 χιλιομέτρου, με τη συμμετοχή 300 αθλητών Special Olympics. Η εκκίνηση θα δοθεί στην Παλαιά Λεωφ. Ποσειδώνος στις 20:55 στο ύψος της Ναυάρχου Βότση, ακολουθώντας τη διαδρομή των μεγάλων αγώνων και θα τερματίσει εντός του ΚΠΙΣΝ. Εκτιμώμενη διάρκεια 5-12 λεπτά.