

# ΥΠΟΜΝΗΜΑ

## ΥΠΟΜΝΗΜΑ ΣΥΜΒΟΛΙΣΜΩΝ

$\nabla$  Τ.ΣΤ.: ΤΕΛΙΚΗ ΣΤΑΘΜΗ ΔΑΠΕΔΟΥ  
 $\nabla$  Σ.ΜΠ.: ΣΤ.: ΣΤΑΘΜΗ ΠΛΑΚΑΣ ΜΠΕΤΟΝ

## ΥΠΟΜΝΗΜΑ ΥΛΙΚΩΝ ΟΦΕΩΝ

- Y1** ΥΑΛΟΣΤΑΣΙΑ ΕΝΕΡΓΕΙΑΚΑ - ΘΕΡΜΟΚΟΜΟΝΩΤΙΚΑ
- Y2** ΠΕΡΣΙΔΕΣ ΣΚΙΑΣΗΣ ΑΛΟΥΜΙΝΙΟΥ ΡΥΘΜΙΖΟΜΕΝΕΣ
- Y3** ΑΝΟΣΕΙΔΩΤΟ ΠΛΕΓΜΑ ΑΝΑΡΡΙΧΩΜΕΝΩΝ ΦΥΤΩΝ
- Y4** ΕΠΙΦΑΝΕΙΑ ΣΚΥΡΟΔΕΜΑΤΟΣ
- Y5** ΑΛΛΗΛΟΣΤΕΜΝΟΜΕΝΟΙ ΠΑΣΣΑΛΟΙ ΠΕΡΙΜΕΡΙΚΗΣ ΑΝΤΙΣΤΗΡΗΣΗΣ ΑΠΟ ΟΠΛΙΣΜΕΝΟ ΚΑΙ ΑΟΠΛΟ ΣΚΥΡΟΔΕΜΑ
- Y6** ΕΚΚΑΤΑΣΤΑΣΗ ΠΕΡΙΜΕΤΡΙΚΩΝ ΑΥΤΟΠΟΙΖΟΜΕΝΩΝ ΦΥΤΟΔΟΧΕΙΩΝ
- Y7** ΠΕΡΙΜΕΤΡΙΚΟΣ ΔΙΑΔΡΟΜΟΣ ΕΠΙΣΚΕΨΙΜΟΤΗΤΑΣ ΒΙΟΚΛΙΜΑΤΙΚΟΥ ΚΕΛΥΦΟΥΣ
- Y8** ΣΤΕΓΑΣΤΡΟ ΧΩΡΟΘΕΤΗΣΗΣ ΦΩΤΟΒΟΛΤΑΪΚΩΝ ΣΥΣΤΗΜΑΤΩΝ
- Y9** ΦΥΤΕΜΕΝΟ ΔΩΜΑ ΕΚΤΑΚΤΟΥ ΤΥΠΟΥ
- Y10** ΜΕΤΑΛΛΙΚΕΣ ΓΕΦΥΡΟΣΕΙΣ ΚΤΗΡΙΑΚΩΝ ΤΜΗΜΑΤΩΝ ΣΥΓΚΡΟΤΗΜΑΤΟΣ
- Y11** ΕΠΙΚΛΙΝΕΙΣ ΤΟΠΙΑΚΕΣ ΔΙΑΜΟΡΦΩΣΕΙΣ ΠΕΡΙΒΑΛΛΟΝΤΟΣ ΧΩΡΟΥ ΜΕ ΑΝΑΒΑΘΜΟΥΣ ΚΑΙ ΡΑΜΠΕΣ

ΙΟΑΝΝΑ ΧΑΣΙΟΤΟΥ  
 05.10.2022 18:27

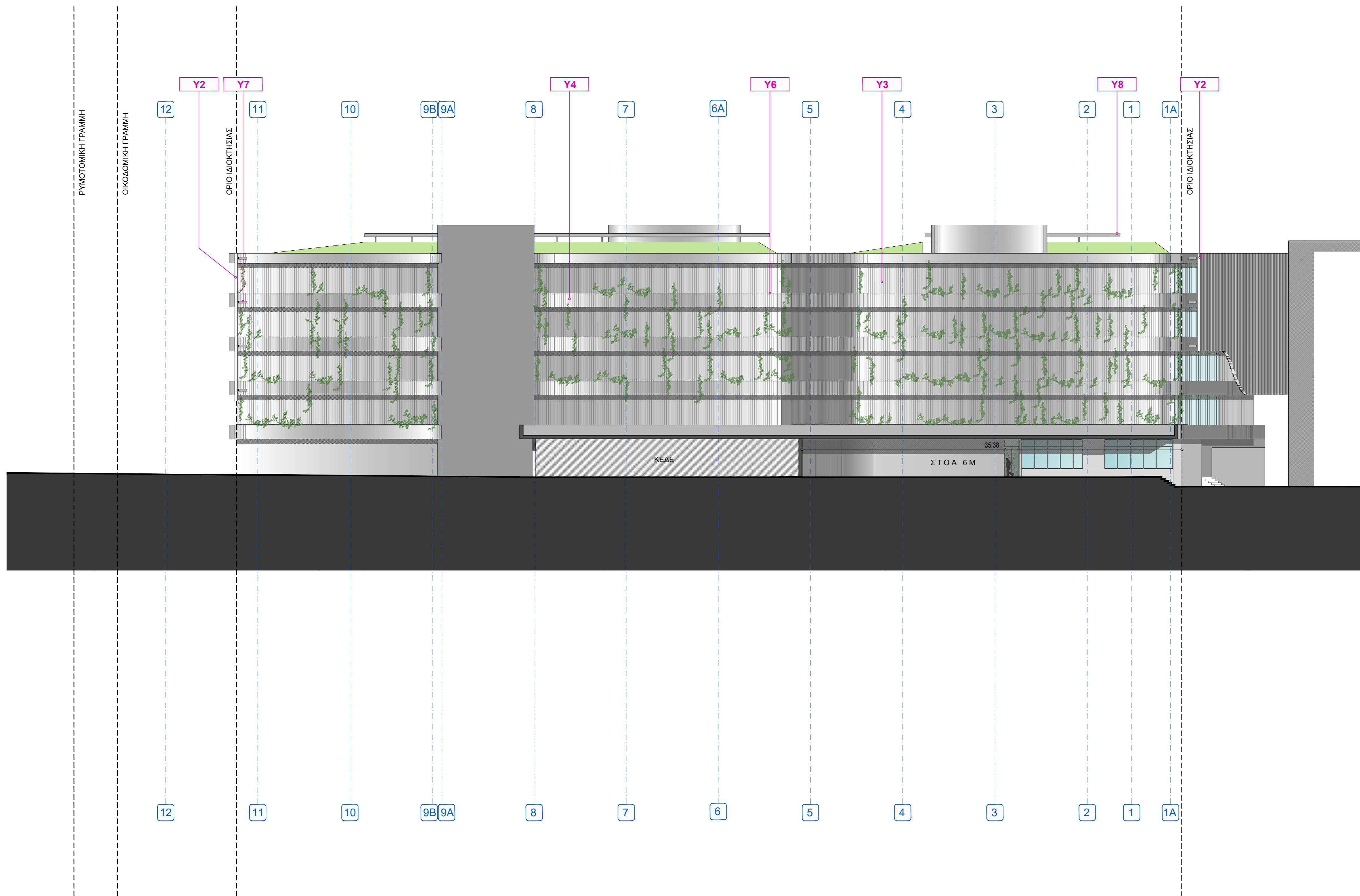

Τ.ΣΤ. +24.60		
Τ.ΣΤ. +21.60	Σ.ΜΠ. +21.30	ΔΩΜΑ
Τ.ΣΤ. +17.40	Σ.ΜΠ. +17.20	4ος ΟΡΟΦΟΣ
Τ.ΣΤ. +13.30	Σ.ΜΠ. +13.10	3ος ΟΡΟΦΟΣ
Τ.ΣΤ. +9.20	Σ.ΜΠ. +9.00	2ος ΟΡΟΦΟΣ
Τ.ΣΤ. +5.10	Σ.ΜΠ. +4.90	1ος ΟΡΟΦΟΣ
Τ.ΣΤ. +1.00	Σ.ΜΠ. +0.80	2ο ΙΣΟΓΕΙΟ
Τ.ΣΤ. -3.50	Σ.ΜΠ. -3.70	1ο ΙΣΟΓΕΙΟ (ΥΠΟΒΑΘΜΙΣΜΕΝΗ ΠΛΑΤΕΙΑ)
Τ.ΣΤ. -8.00	Σ.ΜΠ. -8.20	1ο ΥΠΟΓΕΙΟ
Τ.ΣΤ. -11.50	Σ.ΜΠ. -11.70	2ο ΥΠΟΓΕΙΟ
Τ.ΣΤ. -15.00	Σ.ΜΠ. -15.20	3ο ΥΠΟΓΕΙΟ
Τ.ΣΤ. -18.00	Σ.ΜΠ. -18.20	4ο ΥΠΟΓΕΙΟ

ΕΡΓΟΔΟΤΗΣ:	<b>ΕΛΛΗΝΙΚΗ ΔΗΜΟΚΡΑΤΙΑ ΥΠΟΥΡΓΕΙΟ ΥΠΟΔΟΜΩΝ ΚΑΙ ΜΕΤΑΦΟΡΩΝ ΓΕΝΙΚΗ ΓΡΑΜΜΑΤΕΙΑ ΥΠΟΔΟΜΩΝ ΓΕΝΙΚΗ ΔΙΕΥΘΥΝΣΗ ΥΔΡΑΥΛΙΚΩΝ ΔΙΜΕΝΙΚΩΝ ΚΑΙ ΚΤΗΡΙΑΚΩΝ ΥΠΟΔΟΜΩΝ ΔΙΕΥΘΥΝΣΗ ΚΤΗΡΙΑΚΩΝ ΥΠΟΔΟΜΩΝ (Δ21)</b>		
ΕΡΓΟ:	ΩΡΙΜΑΝΣΗ ΜΕΛΕΤΩΝ ΓΙΑ ΣΥΝΤΑΞΗ ΦΑΚΕΛΟΥ Μ.Π.Ε. ΣΤΟ ΠΛΑΙΣΙΟ ΕΡΓΑΣΙΩΝ ΠΡΟΕΤΟΙΜΑΣΙΑΣ ΣΤΑΔΙΟΥ Β.Ι Β' ΦΑΣΗΣ Σ.Δ.Ι.Τ. ΕΡΓΟΥ: "ΑΝΕΓΕΡΣΗ ΚΤΗΡΙΑΚΩΝ ΕΚΚΑΤΑΣΤΑΣΕΩΝ ΓΙΑ ΤΗ ΣΤΕΓΑΣΗ ΤΩΝ ΥΠΗΡΕΣΙΩΝ ΤΗΣ ΓΕΝΙΚΗΣ ΓΡΑΜΜΑΤΕΙΑΣ ΥΠΟΔΟΜΩΝ ΤΟΥ ΥΠΟΥΡΓΕΙΟΥ ΥΠΟΔΟΜΩΝ ΚΑΙ ΜΕΤΑΦΟΡΩΝ ΚΑΙ ΔΙΑΜΟΡΦΩΣΗ ΠΕΡΙΒΑΛΛΟΝΤΟΣ ΧΩΡΟΥ (ΣΥΝΔΕΣΗ ΜΕ ΕΡΓΑ ΑΝΑΠΛΑΣΗΣ Α.Ε.)"		
ΘΕΣΗ:	ΟΔΟΣ ΠΕΙΡΑΙΩΣ 166, Τ.Κ. 118-54 ΔΗΜΟΣ ΜΟΣΧΑΤΟΥ - ΤΑΥΡΟΥ		
ΑΝΑΔΟΧΟΣ ΤΕΧΝΙΚΟΣ ΣΥΜΒΟΥΛΟΣ:	Κ. ΧΕΛΙΔΩΝΗ & ΣΙΑ Ε.Ε. - ΑΡΧΙΤΕΚΤΟΝΕΣ		
ΟΜΑΔΑ ΣΥΜΒΟΥΛΩΝ:	ΜΑΥΡΟΓΕΩΡΓΗΣ ΚΑΙ ΣΥΝΕΡΓΑΤΕΣ ΜΕΛΕΤΗΤΙΚΗ Ι.Κ.Ε.-ΜΣΜ Consulting Πολιτικός Μηχανικός ΠΑΝΑΓΙΩΤΗΣ ΨΥΧΟΓΙΟΣ Πολιτικός Μηχανικός Α. Δ. ΜΑΪΣΤΡΟΣ Μηχανολόγος Ηλεκτρολόγος Μηχανικός ΝΙΚΟΛΑΟΣ ΠΑΝΝΟΥΛΗΣ Πολιτικός Μηχανικός		
<b>ΣΧΕΔΙΑ ΠΡΟΤΑΣΗΣ</b>			
ΤΙΤΛΟΣ ΣΧΕΔΙΟΥ:	<b>ΒΟΡΕΙΟΔΥΤΙΚΗ ΟΨΗ</b>		ΑΡ. ΣΧΕΔΙΟΥ: <b>T.04</b>
			ΚΛΙΜΑΚΑ: 1:200
ΧΡΟΝΟΣ ΜΕΛΕΤΗΣ:	ΙΟΥΛΙΟΣ 2022		
ΟΙ ΣΥΜΒΟΥΛΟΙ	ΕΛΕΓΧΘΗΚΕ	ΘΕΩΡΗΘΗΚΕ	
ΑΡΧΙΤΕΚΤΟΝΕΣ Κ. ΧΕΛΙΔΩΝΗ ΚΑΙ ΣΙΑ Ε.Ε. ΧΑΪΣΣΟΚΕΙΑ: Ε.Α - ΑΘΗΝΑ, 115 24 Α.Φ.Μ. 99971090 - Δ.Ο.Υ. ΚΑ ΑΘΗΝΩΝ ΤΗΛ. 210 - 84 34 101			
Digitally signed by THEODOROS MAVROGEORGIS Date: 2022.08.04 17:13:04 EEST			