

ΣΗΜΕΙΩΣΗ:  
ΜΕΤΑ ΤΗΝ ΑΠΟΚΑΛΥΨΗ ΤΩΝ ΟΜΟΡΩΝ ΥΠΟΓΕΙΩΝ  
ΓΙΑ ΔΙΕΡΕΥΝΗΣΗ Η ΔΥΝΑΤΟΤΗΤΑ ΑΝΤΙΣΤΡΗΨΗΣ ΜΕ  
ΧΡΗΣΗ ΜΕΤΑΛΛΙΚΩΝ ΠΑΣΣΑΛΩΝ

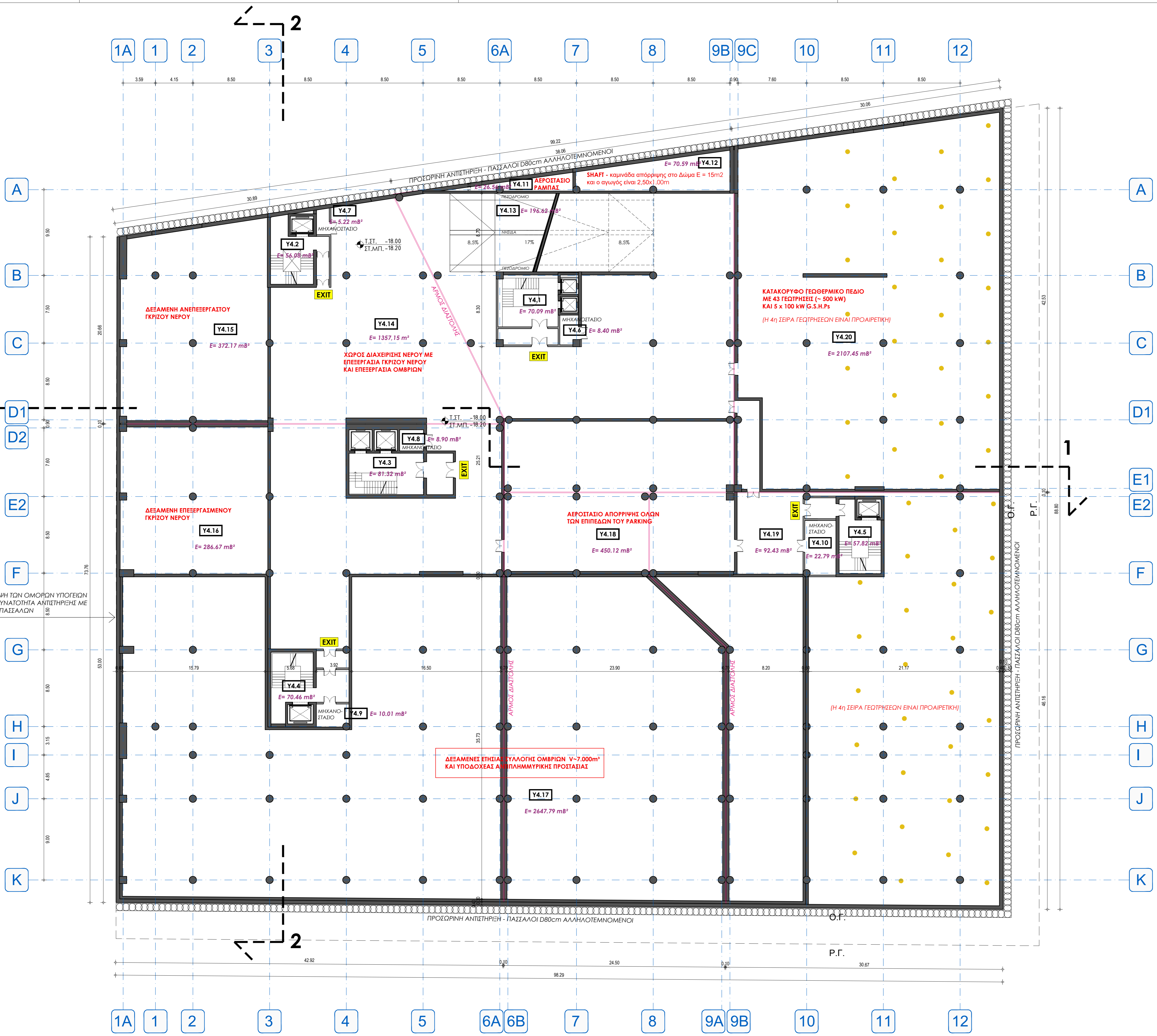

ΥΠΟΜΝΗΜΑ	
ΥΠ. 00	ΥΠΟΜΝΗΜΑ ΣΥΜΒΟΛΙΣΜΩΝ
ΕΝΔΕΙΞΗ ΥΨΩΝ	ΕΝΔΕΙΞΗ ΥΨΩΝ
Τ.ΣΤ. +0.00 Σ.ΜΠ. +0.00	Τ.ΣΤ. ΤΕΛΙΚΗ ΣΤΑΘΜΗ ΔΑΠΕΔΟΥ Σ.ΜΠ. ΣΤΑΘΜΗ ΠΛΑΚΑΣ ΜΠΕΤΟΝ
ΕΝΔΕΙΞΗ ΚΛΙΜΑΚΟΣΤΑΣΙΟΥ	ΕΝΔΕΙΞΗ ΚΛΙΜΑΚΟΣΤΑΣΙΟΥ
Υ. ΡΥΘΜΙ ΣΚΑΛΟΠΑΤΙΟΥ	Υ. ΡΥΘΜΙ ΣΚΑΛΟΠΑΤΙΟΥ
Π. ΠΛΑΤΗΜΑ ΣΚΑΛΟΠΑΤΙΟΥ	Π. ΠΛΑΤΗΜΑ ΣΚΑΛΟΠΑΤΙΟΥ
Φ. Ο. ΑΠΟ ΟΠΛΙΣΜΕΝΟ ΣΚΥΡΟΔΕΜΑ	Φ. Ο. ΑΠΟ ΟΠΛΙΣΜΕΝΟ ΣΚΥΡΟΔΕΜΑ
ΟΠΤΟΠΛΑΙΘΟΔΟΜΗ	ΟΠΤΟΠΛΑΙΘΟΔΟΜΗ
ΔΙΑΧΩΡΙΣΤΙΚΟ ΠΕΤΑΣΜΑ	ΔΙΑΧΩΡΙΣΤΙΚΟ ΠΕΤΑΣΜΑ

ΙΟΑΝΝΑ ΧΑΣΙΟΤΟΥ  
05.10.2022 17:37

ΕΜΒΑΔΟΝ 4ου ΥΠΟΓΕΙΟΥ = 7.998,64 m<sup>2</sup> ΕΚΤΟΣ Σ.Δ.

Στάθμη -18.00

ΕΡΓΟΔΟΤΗΣ:	<b>ΕΛΛΗΝΙΚΗ ΔΗΜΟΚΡΑΤΙΑ ΥΠΟΥΡΓΕΙΟ ΥΠΟΔΟΜΩΝ ΚΑΙ ΜΕΤΑΦΟΡΩΝ ΓΕΝΙΚΗ ΓΡΑΜΜΑΤΕΙΑ ΥΠΟΔΟΜΩΝ ΓΕΝΙΚΗ ΔΙΕΥΘΥΝΣΗ ΥΔΡΑΥΛΙΚΩΝ ΔΙΜΕΝΙΚΩΝ ΚΑΙ ΚΤΗΡΙΑΚΩΝ ΥΠΟΔΟΜΩΝ ΔΙΕΥΘΥΝΣΗ ΚΤΗΡΙΑΚΩΝ ΥΠΟΔΟΜΩΝ (Δ21)</b>
ΕΡΓΟ:	ΩΡΙΜΑΝΣΗ ΜΕΛΕΤΩΝ ΓΙΑ ΣΥΝΤΑΞΗ ΦΑΚΕΛΟΥ Μ.Π.Ε. ΣΤΟ ΠΛΑΙΣΙΟ ΕΡΓΑΣΙΩΝ ΠΡΟΕΤΟΙΜΑΣΙΑΣ ΣΤΑΔΙΟΥ Β.Ι Β' ΦΑΣΗΣ Σ.Δ.Ι.Τ. ΕΡΓΟΥ: "ΑΝΕΓΕΡΣΗ ΚΤΗΡΙΑΚΩΝ ΕΓΚΑΤΑΣΤΑΣΕΩΝ ΓΙΑ ΤΗ ΣΤΕΓΑΣΗ ΤΩΝ ΥΠΗΡΕΣΙΩΝ ΤΗΣ ΓΕΝΙΚΗΣ ΓΡΑΜΜΑΤΕΙΑΣ ΥΠΟΔΟΜΩΝ ΤΟΥ ΥΠΟΥΡΓΕΙΟΥ ΥΠΟΔΟΜΩΝ ΚΑΙ ΜΕΤΑΦΟΡΩΝ ΚΑΙ ΔΙΑΜΟΡΦΩΣΗ ΠΕΡΙΒΑΛΛΟΝΤΟΣ ΧΩΡΟΥ (ΣΥΝΔΕΣΗ ΜΕ ΕΡΓΑ ΑΝΑΠΛΑΣΗΣ Α.Ε.)"
ΘΕΣΗ:	ΟΔΟΣ ΠΕΙΡΑΙΩΣ 166, Τ.Κ. 118-54 ΔΗΜΟΣ ΜΟΣΧΑΤΟΥ - ΤΑΥΡΟΥ
ΑΝΑΔΟΧΟΣ ΤΕΧΝΙΚΟΣ ΣΥΜΒΟΥΛΟΣ:	Κ. ΧΕΛΙΔΩΝΗ & ΣΙΑ Ε.Ε. - ΑΡΣΙΣ ΑΡΧΙΤΕΚΤΟΝΕΣ
ΟΜΑΔΑ ΣΥΜΒΟΥΛΩΝ:	ΜΑΥΡΟΓΕΩΡΓΗΣ ΚΑΙ ΣΥΝΕΡΓΑΤΕΣ ΜΕΛΕΤΗΤΙΚΗ Ι.Κ.Ε.-ΜΣΜ Consulting ΠΑΝΑΓΙΩΤΗΣ ΨΥΧΟΓΙΟΣ Πολιτικός Μηχανικός Α. Δ. ΜΑΪΣΤΡΟΣ Μηχανολόγος Ηλεκτρολόγος Μηχανικός ΝΙΚΟΛΑΟΣ ΓΙΑΝΝΟΥΛΗΣ Πολιτικός Μηχανικός

ΣΧΕΔΙΑ ΠΡΟΤΑΣΗΣ

ΤΙΤΛΟΣ ΣΧΕΔΙΟΥ:	ΚΑΤΟΨΗ 4ου ΥΠΟΓΕΙΟΥ (-18.00)	ΑΡ. ΣΧΕΔΙΟΥ	<b>A.01</b>
		ΚΛΙΜΑΚΑ:	1:200

ΧΡΟΝΟΣ ΜΕΛΕΤΗΣ: ΙΟΥΛΙΟΣ 2022

ΟΙ ΣΥΜΒΟΥΛΟΙ	ΕΛΕΓΧΘΗΚΕ	ΘΕΩΡΗΘΗΚΕ
ΑΡΣΙΣ ΑΡΧΙΤΕΚΤΟΝΕΣ Κ. ΧΕΛΙΔΩΝΗ ΚΑΙ ΣΙΑ Ε.Ε. ΧΑΤΖΗΚΩΣΤΑ 8 Α - ΑΘΗΝΑ 115 24 Α.Φ.Μ. 99972199 - Δ.Ο.Υ. ΓΣΣ ΑΘΗΝΩΝ ΤΗΛ. 210 - 64 34 101		

Digitally signed by THEODOROS  
ΜΑΥΡΟΓΕΩΡΓΙΣ  
Date: 2022.08.04 17:27:18 EEST