

ΥΠΟΜΝΗΜΑ

• ΣΩΜΑΤΕΣ ΑΠΟΧΕΤΕΥΣΗΣ ΠΛΑΣΤΙΚΕΣ, ΑΠΟ ΡΡ, 4 ΡΡ ΟΕ ΤΟ ΣΤΡΩΜΑ ΚΑΙ ΡΥΣ ΚΑΤΑ ΕΛΟΤ 476, 1256 ΟΛΟ ΤΟ ΑΛΛΟ ΔΙΚΤΥΟ

• ΥΔΡΟΦΟΡΕΣ ΕΞΩΤΕΡΙΚΕΣ ΧΥΤΟΣΙΔΗΡΕΣ DN80/100/125 • ΟΛΕΣ ΟΙ ΥΠΕΡΒΑΡΕΣ ΣΩΜΗΝΕΣ ΑΠΟ ΡΥΣ-U ΜΕ ΕΛΑΣΤΙΚΟ ΣΥΝΔΕΣΜΟ.

• ΣΩΛΗΝΑ ΕΞΟΔΟΥ ΑΝΤΥΛΙΩΝ ΡΕ 10cm

• ΕΛΑΧΙΣΤΗ ΚΛΙΣΗ ΣΩΛΗΝΩΝ 2%

• Α ΣΤΗΜΗ ΑΠΟΧΕΤΕΥΣΗΣ

• Ε ΣΤΗΜΗ ΕΞΑΕΡΗΣΙΜΟΥ

• ΣΙΦΙΝΟΣΙΣΤΟΜΟ ΚΑΘΑΡΙΣΜΟΥ

• ΤΑΠΑ ΚΑΘΑΡΙΣΜΟΥ

• ΕΙΣΟΔΗ ΔΙΑΤΕΛΟΥΣ 2x4x50

• ΤΥΠΟΝ VALSER 75x401

• ΣΙΦΙΝΗ ΠΟΤΗΡ ΔΙΔΜΑΤΟΣ Φ75/100φ125

• ΣΧΑΡΑΚΙ ΝΤΟΥΖΙΕΡΑΣ 10x8 Φ40

• ΦΡΕΑΤΟ ΣΤΕΓΑΝΟ

• ΜΙΚΑ ΕΞΑΕΡΗΣΙΜΟΥ

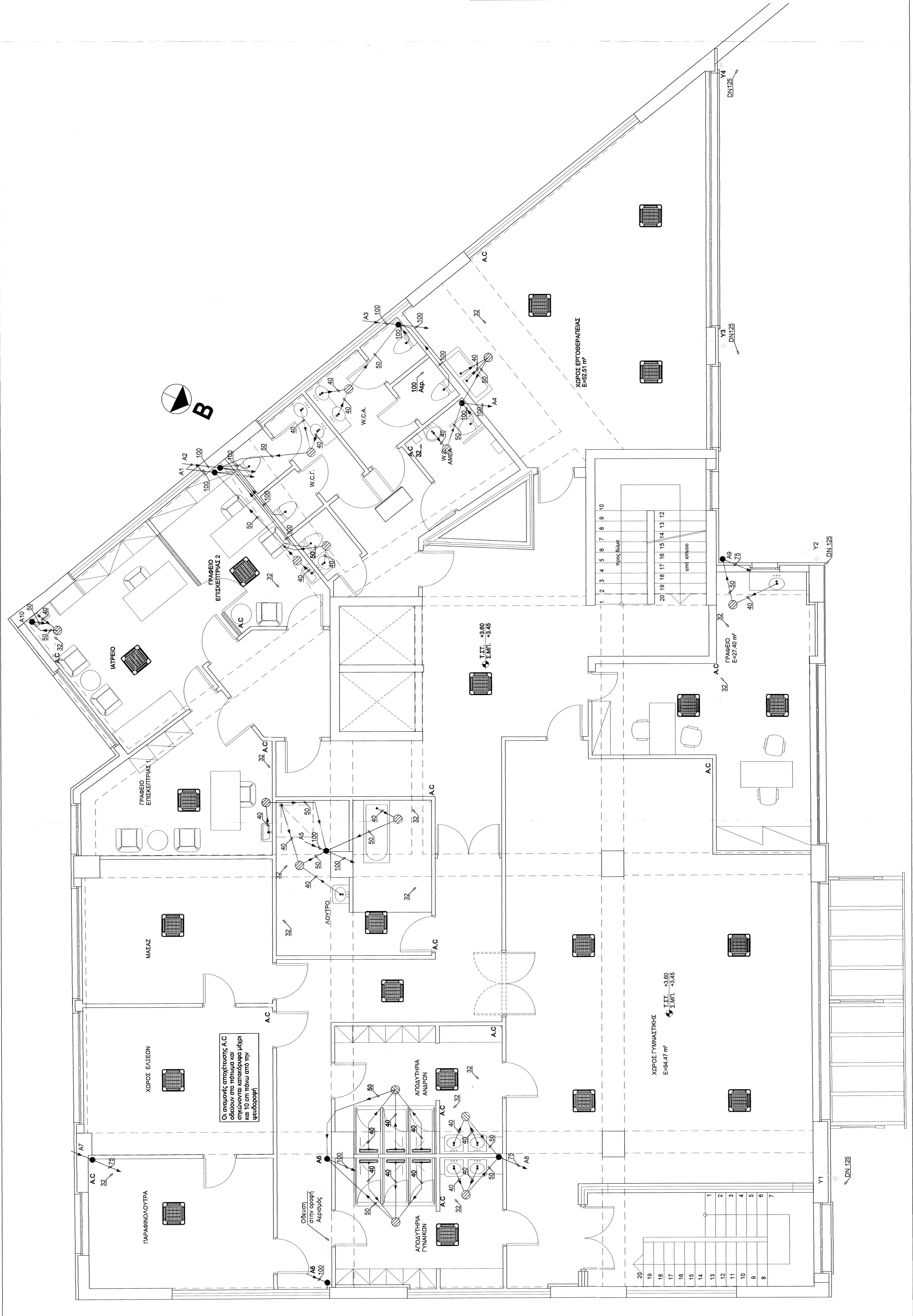

Εργοδότης:	ΔΗΜΟΣ ΜΟΣΧΑΤΟΥ - ΤΑΥΡΟΥ ΑΤΤΙΚΗΣ
Θέση:	ΟΔΟΣ ΤΙΜΟΘΕΟΥ ΕΥΤΕΡΙΚΟΥ 5, ΤΑΥΡΟΣ ΑΤΤΙΚΗΣ
Θέμα:	ΑΠΟΧΕΤΕΥΣΗ - ΟΜΒΡΙΑ ΚΑΤΟΨΗ Α' ΟΡΟΦΟΥ
Φύση μελέτης:	ΟΡΙΣΤΙΚΗ ΜΕΛΕΤΗ
Ημερομηνία:	Κύμακας: 1/50
Αριθμός σχεδίου:	ΑΠ-3
Ομάδα μελέτης:	
Υπογραφή - σφραγίδα μελέτη:	<p>ΕΛΕΥΘΕΡΙΟΣ Κ. ΑΡΧΑΝΤΙΔΗΣ</p> <p>ΥΠΟΠΡΟΪΚΤΗΣ</p> <p>ΕΛΛΗΝΙΚΗ ΔΗΜΟΚΡΑΤΙΑ</p> <p>ΥΠΟΥΡΓΕΙΟ ΠΑΙΔΕΙΑΣ, ΕΡΕΥΝΑΣ ΚΑΙ ΘΡΗΣΚΕΥΜΑΤΩΝ</p> <p>ΕΛΛΗΝΙΚΗ ΔΗΜΟΚΡΑΤΙΑ</p> <p>ΥΠΟΥΡΓΕΙΟ ΠΑΙΔΕΙΑΣ, ΕΡΕΥΝΑΣ ΚΑΙ ΘΡΗΣΚΕΥΜΑΤΩΝ</p> <p>ΕΛΛΗΝΙΚΗ ΔΗΜΟΚΡΑΤΙΑ</p> <p>ΥΠΟΥΡΓΕΙΟ ΠΑΙΔΕΙΑΣ, ΕΡΕΥΝΑΣ ΚΑΙ ΘΡΗΣΚΕΥΜΑΤΩΝ</p> <p>Ημερομηνία: 15/9/2021</p>