



ΕΛΛΗΝΙΚΗ ΔΗΜΟΚΡΑΤΙΑ
ΔΗΜΟΣ ΜΟΣΧΑΤΟΥ-ΤΑΥΡΟΥ

ΔΙΕΥΘΥΝΣΗ ΤΕΧΝΙΚΩΝ ΥΠΗΡΕΣΙΩΝ
& ΔΟΜΗΣΗΣ

Ταχ.Δ/ση: Κοραή 36 & Αγ. Γερασίμου -
Τ.Κ: 183 45

ΕΡΓΟ: Κατασκευή ραμπών και χώρων
υγιεινής για την πρόσβαση και
την εξυπηρέτηση ΑΜΕΑ σε
σχολικές μονάδες

ΠΡΟΫΠΟΛ : 74.400,00 €

ΑΡΙΘ. ΜΕΛ.: 03 / 2021

ΤΕΧΝΙΚΕΣ ΠΡΟΔΙΑΓΡΑΦΕΣ

Οι προβλεπόμενες εργασίες θα εκτελεσθούν βάσει των ισχυουσών τεχνικών προδιαγραφών για έργα οικοδομικών και ηλεκτρολογικών, καθώς επίσης και των αντίστοιχων ΕΤΕΠ.

Για την πρόσβαση ΑΜΕΑ εφαρμόζονται τα εξής:

- Οι προδιαγραφές του ΝΟΚ και του Κτιριοδομικού Κανονισμού
- Η απόφαση ΥΠΕΝ/ΔΕΣΕΔΠ/65826/699/07-07-2020 (ΦΕΚ 2998Β'/20-07-2020) «Τεχνικές οδηγίες προσαρμογής υφιστάμενων κτιρίων και υποδομών για την προσβασιμότητα αυτών σε άτομα με αναπηρία και εμποδιζόμενα άτομα σύμφωνα με την ισχύουσα νομοθεσία»
- Οδηγίες σχεδιασμού ΥΠΕΧΩΔΕ «Σχεδιάζοντας για όλους» (www.minenv.gr)
- Η υπ' αριθμ. 52907/09 απόφαση του ΥΠΕΚΑ (ΦΕΚ 2621Β'/31-12-09)
- Η υπ' αριθμ. 52487/02 απόφαση του ΥΠΕΚΑ (ΦΕΚ 18Β'/15-01-02)

Επιπλέον θα εφαρμοστούν οι παρακάτω τεχνικές περιγραφές:

1. Χειρολισθήρας ΑΜΕΑ

Το υλικό, η μορφή και αγκύρωσή του πρέπει να εξασφαλίζουν την συγκράτηση ή την έλξη του χρήστη από αυτόν, χωρίς ταυτόχρονα να διακόπτουν τη συνέχεια της κίνησης της παλάμης του χεριού πάνω σε αυτόν. Η επιφάνεια χρήσης του χειρολισθήρα πρέπει να είναι λεία και ευχάριστη στην αφή. Η μορφή του πρέπει να επιτρέπει την ασφαλή και άνετη λαβή από την παλάμη του χρήστη. Μία τέτοια μορφή είναι εκείνη με στρογγυλή ή στρογγυλεμένη διατομή, διαμέτρου 4-5εκ τουλάχιστον κατά το τμήμα της χρήσης.

Η αγκύρωση του χειρολισθήρα μπορεί να γίνει επί του στηθαίου ή στην εσωτερική πλευρά του ή επί τοίχου. Στις δύο τελευταίες περιπτώσεις η ελεύθερη απόσταση του χειρολισθήρα από την τελική επιφάνεια του στηθαίου ή τοίχου πρέπει να είναι 4,5-5εκ. Η επιφάνεια αυτή πρέπει να είναι λεία ώστε να αποκλείει τον τραυματισμό των αρθρώσεων των δακτύλων του χρήστη. (Σχ 1-2)

Στην πρώτη περίπτωση το διάκενο μεταξύ χειρολισθήρα και στέψης στηθαίου πρέπει να κυμαίνεται μεταξύ 5-15εκ. Συνιστάται η τοποθέτηση πάντα δύο συνεχών χειρολισθήρων και από τις δύο πλευρές της ράμπας, σε ύψη 0,90 και 0,70μ από το δάπεδο, ώστε να διευκολύνονται όλοι οι χρήστες, καθώς και τα παιδιά, τα άτομα μικρού ύψους και οι χρήστες αμαξιδίου. Οι χειρολισθήρες πρέπει να προεξέχουν πάντα 30εκ τουλάχιστον οριζόντια, στην αρχή και το τέλος μιας ράμπας και να συνεχίζονται στα πλατύσκαλα.

Όλες οι παραπάνω μεταλλικές κατασκευές θα είναι γαλβανισμένες και βαμμένες με ηλεκτροστατική βαφή σε απόχρωση RAL επιλογής της Υπηρεσίας.

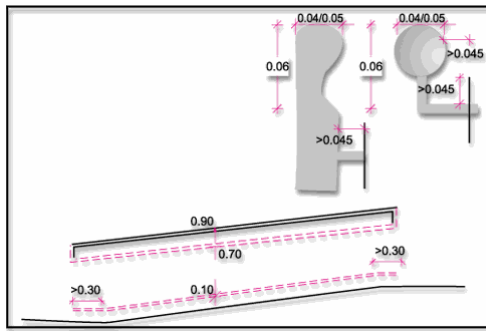

Σχ 1

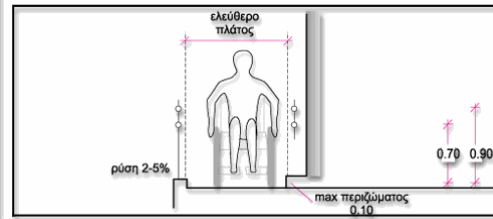

Σχ 2

2. Εξοπλισμός WC AMEA

α) ΝΙΠΤΗΡΑΣ

Το ύψος του νιπτήρα είναι 0.85μ. από το δάπεδο για το επάνω μέρος του και 0.70μ. Τα 0.70μ. ελεύθερος χώρος κάτω από τον νιπτήρα πρέπει να εξασφαλίζεται σε κάθε περίπτωση, η δε αποχέτευση του νιπτήρα δεν πρέπει να ενοχλεί τα γόνατα του χρήστη αναπηρικού αμαξιδίου. Ο νιπτήρας τοποθετείται δίπλα στη λεκάνη, το δε εμπρόσθιο άκρο του νιπτήρα τοποθετείται στην ίδια ευθεία με την εσωτερική παρειά της λεκάνης. Η απόσταση μεταξύ του άκρου της λεκάνης και του νιπτήρα πρέπει να είναι περίπου 0.10μ. και ποτέ να μην υπερβαίνει τα 0.25μ., έτσι ώστε να είναι δυνατή η χρήση του νιπτήρα από καθήμενο στη λεκάνη άτομο. Εναλλακτικά, σε περιπτώσεις υπάρχοντων κτιρίων, αν δεν είναι δυνατόν να ακολουθηθεί η παραπάνω διάταξη, η λεκάνη τοποθετείται παράλληλα και δίπλα στον νιπτήρα (στον ίδιο τοίχο) και η απόσταση μεταξύ τους πρέπει να είναι 0.25μ. Για την αγκύρωση του νιπτήρα πρέπει να λαμβάνεται ιδιαίτερη μέριμνα ώστε να αντέχει σε κατακόρυφη φόρτιση 100Kg. Η μπαταρία του νιπτήρα είναι αναμικτική, τύπου "κομμωτηρίου", με κινητό "τηλέφωνο"-ντους και με χειριστήρια τύπου μοχλού (όχι σφαιρικά). Στις περιπτώσεις εξωτερικών, μη εντοιχισμένων σωλήνων ύδρευσης ή αποχέτευσης, πρέπει αυτές να επενδύονται με μονωτικό υλικό, ώστε να αποφεύγονται πιθανά ατυχήματα ή τραυματισμοί.

β) ΚΑΘΡΕΠΤΗΣ

Τοποθετείται πάνω από το νιπτήρα με ελαφριά κλίση. Το κάτω μέρος του πρέπει να βρίσκεται σε ύψος 1.00μ. από το δάπεδο και το πάνω 2.00μ.

γ) ΛΕΚΑΝΗ

Μπροστά και δίπλα από μια πλευρά της λεκάνης, πρέπει να υπάρχει αρκετός χώρος για μετωπική ή πλάγια προσέγγιση ατόμου σε αμαξίδιο. Όπως έχει αναφερθεί παραπάνω η ενδεδειγμένη διάταξη ως προς την τοποθέτηση της λεκάνης και του νιπτήρα είναι η τοποθέτησή τους σε κάθετους μεταξύ τους τοίχους. Το ύψος της λεκάνης πρέπει να είναι 0.45μ. για να διευκολύνεται η μετακίνηση του χρήστη από το αμαξίδιο στη λεκάνη. Πρέπει να έχει πλάτη καζανάκι χαμηλής πίεσεως με εύχρηστο χειρισμό. Δίπλα στη λεκάνη αγκυρώνεται μη ολισθηρή σπαστή χειρολαβή μήκους περίπου 0.75μ. και με το επάνω μέρος

της σε ύψος 0.70μ. από το δάπεδο. Η διάμετρος μιας τέτοιας χειρολαβής είναι 30χιλ. - 40 χιλ. (1½'' περίπου). Ιδιαίτερη προσοχή πρέπει να δίνεται στον τρόπο στερέωσης των ειδών υγιεινής και των χειρολαβών (π.χ. πρόβλεψη πρόσθετου μεταλλικού σκελετού, ενίσχυση ή κατασκευή τοίχου από μπετόν για την στήριξή του), έτσι ώστε να μπορούν να αντέχουν σε φόρτιση 100Kg. Η θήκη χαρτιού καθαρισμού πρέπει να είναι σε θέση προσιτή στον χρήστη και να διαθέτει μηχανισμό παροχής χαρτιού φύλλο-φύλλο, ιδιαίτερα χρήσιμο σε μονόχειρες.

δ) ΔΙΑΚΟΠΤΕΣ

Οι διακόπτες φωτισμού πρέπει να έχουν πλακέτα με μεγάλη επιφάνεια και τοποθετούνται σε ύψος 0.90μ. - 1.20μ. από το δάπεδο.

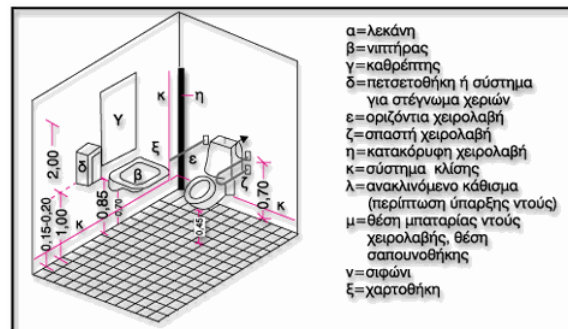

4. Κεκλιμένα επίπεδα (ράμπες) ΑΜΕΑ

Στις θέσεις που προβλέπονται από την μελέτη και θα υποδειχθούν από την Υπηρεσία, κατασκευάζονται ράμπες διέλευσης ΑΜΕΑ από σκυρόδεμα C16/20 ελάχιστου πάχους 10εκ., πλάτους τουλάχιστον 1,30μ. και επιθυμητής κλίσης 5% και όχι μεγαλύτερης του 8%. Η επιφάνεια της ράμπας διαμορφώνεται από σκυρόδεμα έγχρωμο ή μη, με κατασκευή ραβδώσεων ή χτενιστό με επίταση και εμποτισμό δύο στρώσεων σκληρυντικού υλικού ώστε να προκύψει αντιολισθητική επιφάνεια χωρίς σπασίματα ή ρηγματώσεις στις ραβδώσεις.

Ο Συντάκτης

Ηλίας Θεοδωρόπουλος
Πολιτικός Μηχανικός ΤΕ

**Η Προϊσταμένη
Τμ. Κτιριακών - Υδραυλικών
Έργων & Υπαίθριων Χώρων**

Αγγελική Καραμάνου
Αρχιτέκτων Μηχανικός

**Θεωρήθηκε
Μοσχάτο 25 / 10 / 2021
Η Διευθύντρια Τ.Υ.
& Δόμησης**

Αμαλία Τσιώλη
Πολιτικός Μηχανικός ΤΕ