



ΕΛΛΗΝΙΚΗ ΔΗΜΟΚΡΑΤΙΑ

ΠΕΡΙΦΕΡΕΙΑ ΑΤΤΙΚΗΣ

ΔΗΜΟΣ ΜΟΣΧΑΤΟΥ-ΤΑΥΡΟΥ

Δ/ΝΣΗ Πρασίνου και κηποτεχνίας

Κοραή 36 & Αγ. Γερασίμου, Τ.Κ.183.45

Τηλ.: 213-2036203

e-mail:dionisopoulos@0144.syzefxis.gov.gr

Πληροφορίες:Διονυσόπουλος Κωνσταντίνος

Μοσχάτο 27 /7/2021

Αρ. Πρωτ: 12204

ΠΡΟΣ:

Ε.ΠΟΙ.ΖΩ.

ΘΕΜΑ: «ΔΙΑΒΙΒΑΣΗ ΕΓΓΡΑΦΟΥ»

Σας διαβιβάζουμε το με αρ. πρωτ. 10294/8-7-2021 έγγραφο της Δ/σης Τεχνικών Υπηρεσιών με το οποίο μας γνωρίζουν τις απόψεις τους σχετικά με αυτοψίες που πραγματοποιήθηκαν από την Υπηρεσία μας και αφορούσαν εάν και κατά πόσο πρέπει να αφαιρεθούν ολικά δέντρα τα οποία βρίσκονται: α) Κωνσταντινουπόλεως 31 – Μοσχάτο, β) Μενελάου 10 – Μοσχάτο και γ) Τομπάζη 17 – Ταύρος.

Σύμφωνα με το ανωτέρω έγγραφο:

α)το δέντρο που βρίσκεται επί της οδού Κωνσταντινουπόλεως 31 – Μοσχάτο πρέπει να αφαιρεθεί ολικά διότι βρίσκεται εμπροσθεν νόμιμης εισόδου στάθμευσης αυτοκινήτου, όπως αυτό φαίνεται και από την με αρ. 1243/83 οικοδομική άδεια την οποία και σας επισυνάπτουμε.

β) τα δέντρα που βρίσκεται επί της οδού Μενελάου 10 – Μοσχάτο πρέπει να αφαιρεθούν ολικά διότι βρίσκονται εμπροσθεν των υπό κατασκευή γκαράζ, σύμφωνα με την κάτοψη του ισογείου ακινήτου που σας επισυνάπτουμε αλλά και στο συνημμένο σκαρίφημα με συνέπεια να εμποδίζουν την είσοδο και έξοδο των οχημάτων.

γ) το δέντρο που βρίσκεται επί της οδού Τομπάζη 17 – Ταύρος όπως φαίνεται και από τις φωτογραφίες δεν κρίνεται απαραίτητη η ολική αφαίρεση του δέντρου, αφού εκατέρωθεν του υπάρχει αρκετός χώρος για να εργασθούν τα σκαπτικά μηχανήματα και τα φορτηγά αυτοκίνητα για την μεταφορά των υλικών εκσκαφής.

Επίσης όπως επισημαίνει η Δ/ση Τεχνικών Υπηρεσιών στο όμορο οικόπεδο έγινε πρόσφατα κατεδάφιση του υπάρχοντος, σε αυτό, κτίσματος χωρίς την αναγκαιότητα ολικής αφαίρεσης κάποιου δέντρου.

Σύμφωνα με τα παραπάνω η Υπηρεσία μας: α) συμφωνεί με την ολική αφαίρεση του δέντρου που βρίσκεται επί της οδού Κωνσταντινουπόλεως 31 – Μοσχάτο β) για την ολική αφαίρεση των δύο δέντρων που βρίσκονται επί της οδού Μενελάου 10 – Μοσχάτο και γ) διαφωνεί με την ολική αφαίρεση του δέντρου που βρίσκεται επί της οδού Τομπάζη 17 – Ταύρος.

Παρακαλούμε για τη λήψη απόφασης σχετικά με τα ανωτέρω δέντρα τα οποία περιλαμβάνονται στο με αρ. πρωτ. 10182/28-6-2021 έγγραφο το οποίο ήδη σας έχει διαβιβασθεί.

Ο ΑΝΑΠΛΗΡΩΤΗΣ ΔΙΕΥΘΥΝΤΗΣ

ΠΡΑΣΙΝΟΥ & ΚΗΠΟΤΕΧΝΙΑΣ

ΔΙΟΝΥΣΟΠΟΥΛΟΣ ΚΩΝΣΤΑΝΤΙΝΟΣ



ΕΛΛΗΝΙΚΗ ΔΗΜΟΚΡΑΤΙΑ
ΝΟΜΟΣ ΑΤΤΙΚΗΣ
ΔΗΜΟΣ ΜΟΣΧΑΤΟΥ - ΤΑΥΡΟΥ
Δ/ΝΣΗ ΤΕΧΝΙΚΩΝ ΥΠΗΡΕΣΙΩΝ

Μοσχάτο 08 / 07 / 2021

Αριθ. Πρωτ.: 10294

Δ/νση : Κοραή 36 Μοσχάτο
Τηλ. : 213 2019657
Fax : 210 94
Πληροφορίες: κ.Γ.Ζουριδακης

Προς
Δ/ΝΣΗ ΠΡΑΣΙΝΟΥ ΚΑΙ ΚΗΠΟΤΕΧΝΙΑΣ
ΕΝΤΑΥΘΑ

ΘΕΜΑ: Απάντηση σε έγγραφο
ΣΧΕΤ: Το με αριθ. Πρωτ. 10294/29-06-2021 έγγραφό σας.

Σε απάντηση του παραπάνω σχετικού εγγράφου και μετά από αυτοψία που έγινε στους χώρους που αναφέρετε στο έγγραφό σας, σας γνωρίζουμε ότι:

- 1) Στην πρώτη περίπτωση για το δένδρο στην οδό Κωνσταντινουπόλεως 31 στην Δ.Κ. Μοσχάτου, βρίσκεται μπροστά σε νόμιμη είσοδο χώρου στάθμευσης αυτοκινήτου, όπως φαίνεται και στην υπ' αριθμ. 1243/83 οικοδομική άδεια που σας επισυνάπτουμε.
- 2) Στην δεύτερη περίπτωση, στην οδό Μενελάου 10 στην Δ.Κ. Μοσχάτου, τα δύο (2) δένδρα, βρίσκονται εμπροσθεν των υπό κατασκευή Γκαράζ, σύμφωνα με την κάτοψη του ισογείου του ακινήτου που έχετε επισυνάψει αλλά και στο συνημμένο σκαρίφημα και εμποδίζουν την είσοδο και έξοδο των αυτοκινήτων.
- 3) Στην Τρίτη περίπτωση για το δένδρο στην οδό Τομπάζη 17, στην Δ.Κ. Ταύρου, από την αυτοψία αλλά και από τις φωτογραφίες που μας έχετε επισυνάψει, φαίνεται ότι δεν είναι απαραίτητη η κοπή του δένδρου, αφού εκατέρωθεν του υπάρχει αρκετός χώρος για να εργασθούν τα σκαπτικά μηχανήματα και τα φορτηγά αυτοκίνητα για την μεταφορά των υλικών εκσκαφής. Επίσης στο όμορο οικόπεδο έγινε πρόσφατα κατεδάφιση του υπάρχοντος κτίσματος χωρίς την ανάγκη κοπής κανενός δένδρου.

Η ΔΙΕΥΘΥΝΤΡΙΑ Τ.Υ.Δ.Μ-Τ
& ΔΟΜΗΣΗΣ

ΑΜΑΛΙΑ ΤΣΙΩΛΗ
ΠΟΛΙΤΙΚΟΣ ΜΗΧΑΝΙΚΟΣ Τ.Ε

ΣΚΑΡΙΦΗΜΑ ΓΙΑ ΤΗΝ ΚΟΠΗ ΔΕΝΔΡΟΥ ΕΠΙ ΤΗΣ ΟΔΟΥ ΚΩΣΤΑΝΤΙΝΟΥΠΟΛΕΩΣ 31
ΣΤΗΝ Δ.Κ. ΜΟΣΧΑΤΟΥ

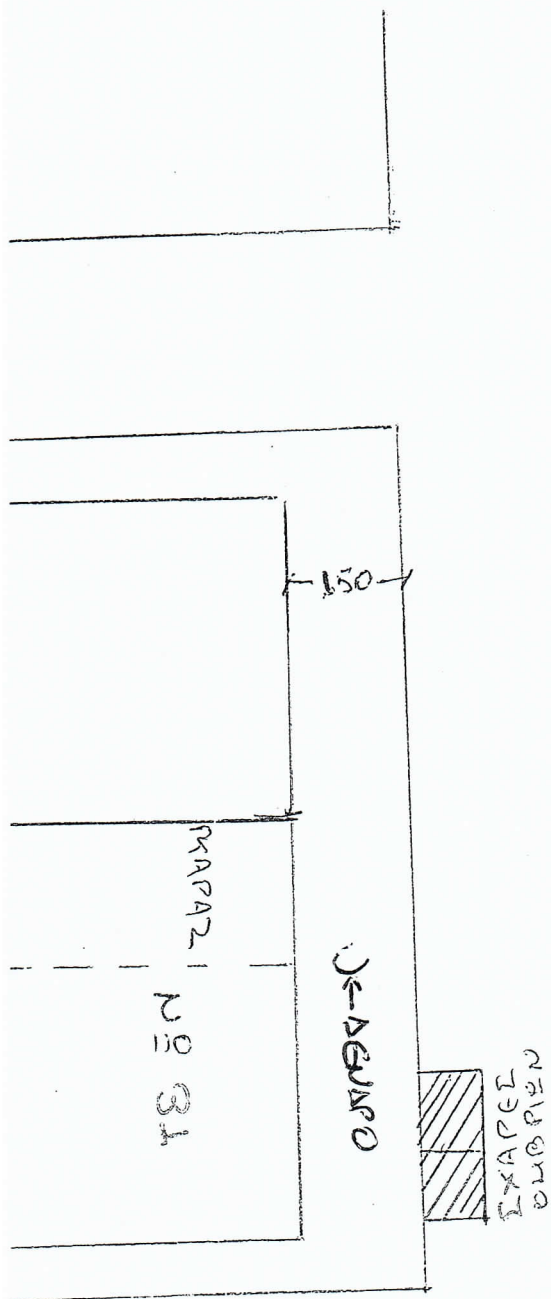

ΚΩΣΤΑΝΤΙΝΟΥΠΟΛΕΩΣ

Μ. ΑΛΕΞΑΝΔΡΟΥ

ΑΡΚΑΔΙΟΥ

ΣΚΑΡΙΦΗΜΑ ΓΙΑ ΤΗΝ ΚΟΠΗ ΔΕΝΔΡΟΥ ΕΠΙ ΤΗΣ ΟΔΟΥ ΜΕΝΕΛΑΟΥ 10
ΣΤΗΝ Δ.Κ. ΜΟΣΧΑΤΟΥ

ΚΑΝΑΡΙ

ΜΕΝΕΛΑΟΥ

ΑΛΕΞΑΝΔΡΟΥ

6.00

130

180-0

ΔΕΝΔΡΟ
50

0-2.00

ΚΑΡΑΖ

20
10

ΚΑΡΑΖ

ΦΛΕΜΙΓΚ

ΣΚΑΡΙΦΗΜΑ ΓΙΑ ΤΗΝ ΚΟΠΗ ΔΕΝΔΡΟΥ ΕΠΙ ΤΗΣ ΟΔΟΥ ΤΟΜΠΑΖΗ
ΣΤΗΝ Δ.Κ. ΤΑΥΡΟΥ

ΤΟΜΠΑΖΗ

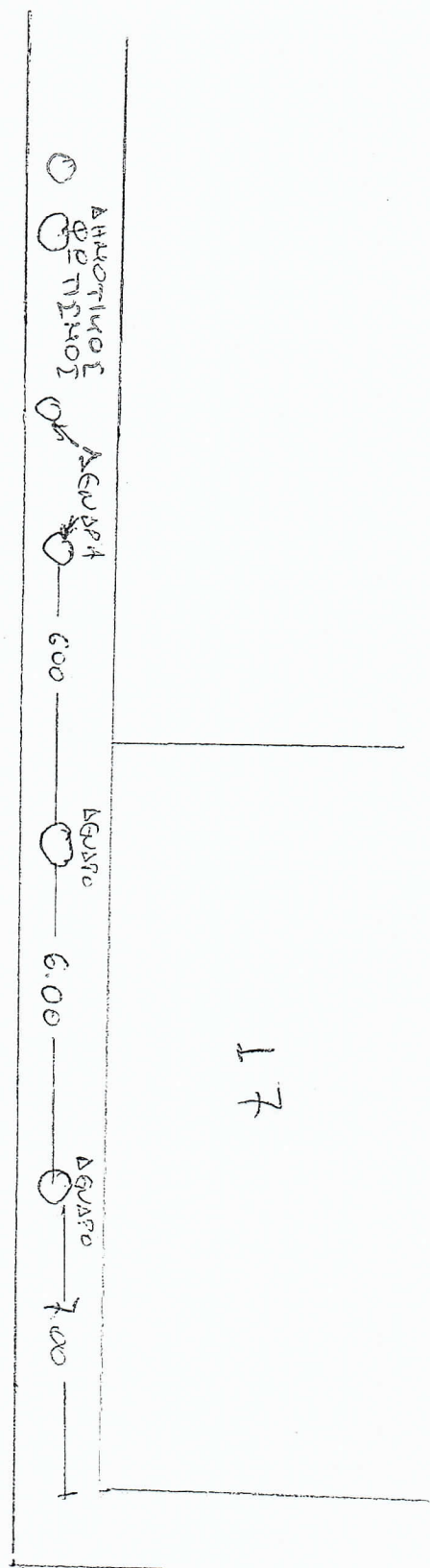

ΤΗΝ 12/10/00

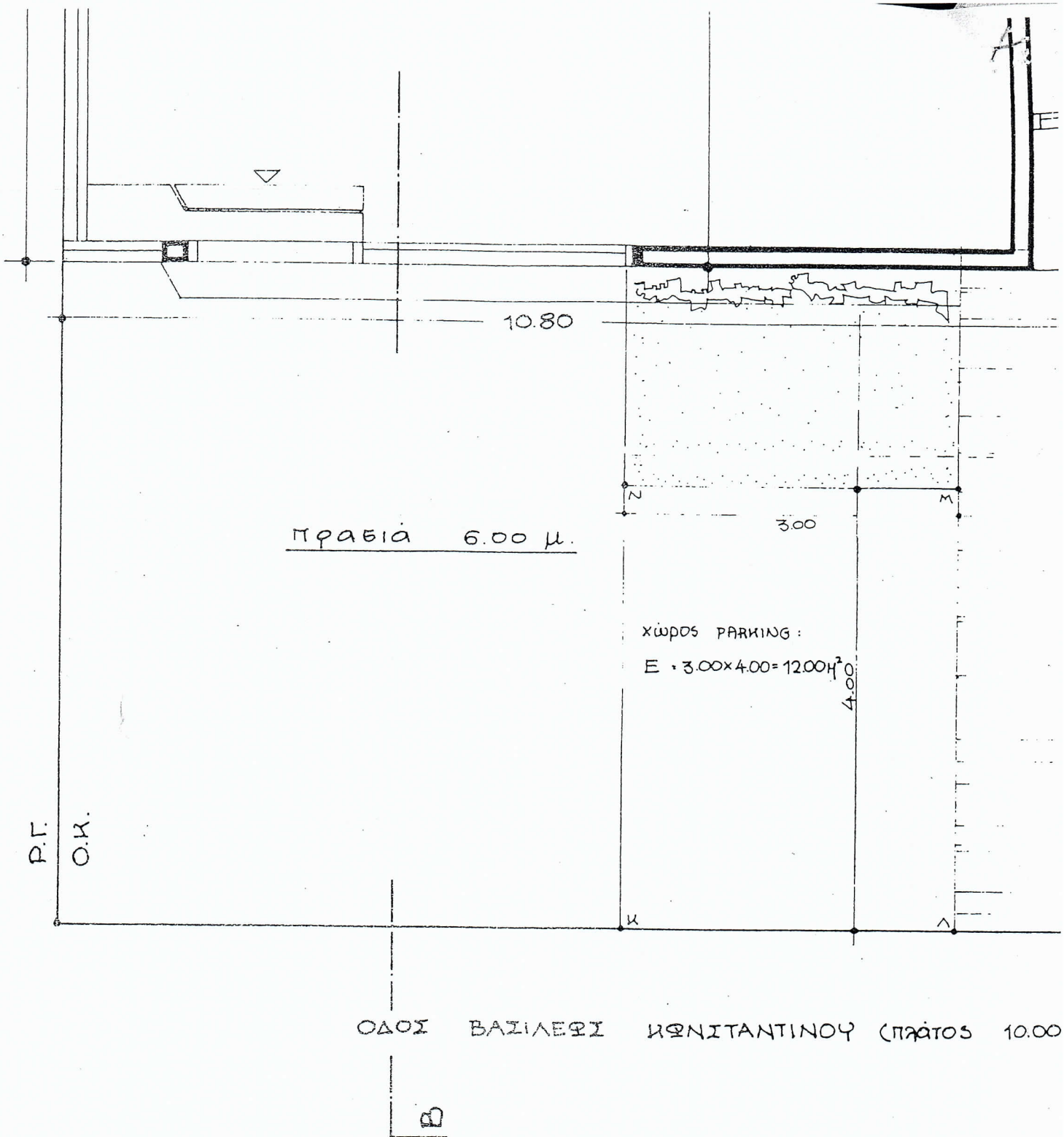

Κλίμακα 1:50
 Ιανουάριος 1983

Ο μηχανικός

ΑΛΕΚΑ Ε. ΚΑΡΑΚΙΣΗ
 ΔΙΠΛΩΜ. ΑΡΧΙΤΕΚΤΩΝ ΜΗΧΑΝΙΚΟΣ
 ΕΘΝΙΚΟΥ ΜΕΤΣΟΒΙΟΥ ΠΟΛΥΤΕΧΝΕΙΟΥ
 ΜΕΛΟΣ Τ.Ε.Ε. ΑΡΙΘΜΟΣ ΜΗΤΡΩΟΥ

1243/83.

ΟΙΚΟΔΟΜΙΚΗ ΓΡΑΜΜΗ

Ο.Γ.

ΕΧΘΗΚΕ Απόσπ. υπ' αριθ. 27067/782π. Πειραιώς ΕΛΣΙΛΙΚΗ Χ. ΚΑΡΜΗ ΑΡΧΙΤΕΚΤΟΝ Μ.Ε. ΣΥΝΒΑΣΗ 1/1/83	ΘΕΩΡΗΘΗ Πειραιώς
--	---------------------

ΠΡΟΣΤΑΣΗ

ΕΦΕΤ

ΠΡΟΣΤΑΣΗ

ΠΑΥΣΗ ΙΣΤΑΝΝΗ

ΠΡΟΣΤΑΣΗ

25 ΙΟΥΛ. 2000

Ο ΠΡΕΣΒΥΤΕΡΟΣ

ΡΟΜΟΤΟΝΙΚΗ ΓΡΑΜΜΗ

Ρ.Γ.

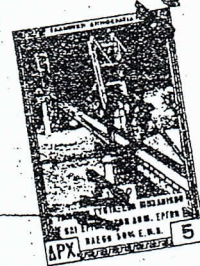

ΜΑΡΙΑ ΓΙΑΝΝΙΚΟΥΡΗ
Αρχιτέκτονα Μηχανικός

1243/83

ΝΕΑ ΤΕΤΡΑΡΟΦΗ ΟΙΚΟΔΟΜΗ ΜΕ ΥΠΟΓΕΙΟ

ΚΑΤΟΦΗ ΥΠΟΓΕΙΟΥ

ΙΔΙΟΚΤΗΣΙΑ: ΜΑΡΙΑ ΚΑΣΙΜΑΤΗ

ΟΔΟΣ :