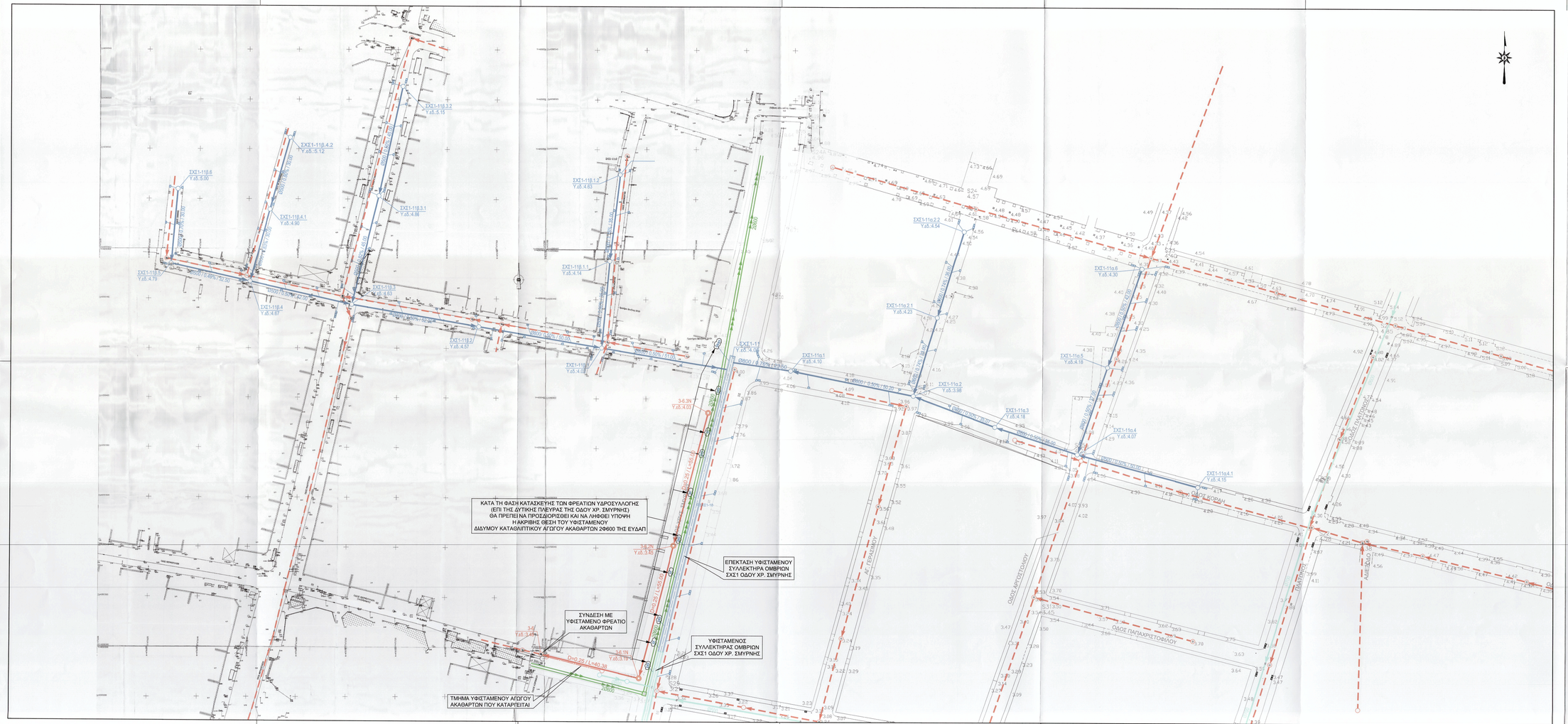

ΥΠΟΜΝΗΜΑ

□ 1.50x1.00/0.50%/50.00	Προπεινόμενος ορθογωνικός αγωγός αποχέτευσης ομβρίων διαστάσεων 1,50μ. x 1,00μ., κατά μήκος κλίσης 0,50% και μήκους 50,00μ.
Ø500 / 0.50% / 50.00	Προπεινόμενος σωληνωτός αγωγός αποχέτευσης ομβρίων διαμέτρου 500χλστ., κατά μήκος κλίσης 0,50% και μήκους 50,00μ.
T-6 Y:δ.5.23	Προπεινόμενο φρεάτιο ομβρίων, υπ'αριθμ.T-6, με υψόμετρο εδάφους +5,23
□	Προπεινόμενο φρεάτιο υδροσυλλογής (ενδεκτική θέση)
□2.00x1.00	Υφιστάμενος ορθογωνικός αγωγός αποχέτευσης ομβρίων διαστάσεων 2,00μ. x 1,00μ.
Ø300	Υφιστάμενος σωληνωτός αγωγός αποχέτευσης ομβρίων διαμέτρου 700χλστ.
⊠	Υφιστάμενο φρεάτιο υδροσυλλογής
D=0.25 / L=45.00	Νέος αγωγός αποχέτευσης ακαθάρτων διαμέτρου 250χλστ. και μήκους 45,00μ.
	Υφιστάμενος αγωγός αποχέτευσης ακαθάρτων
	Καταργούμενος αγωγός αποχέτευσης ακαθάρτων
2Ø300	Υφιστάμενος δίδυμος καταθλιπτικός αγωγός αποχέτευσης ακαθάρτων διαμέτρου 300χλστ.

ΠΑΡΑΤΗΡΗΣΕΙΣ

1. Το τοπογραφικό υπόβαθρο και τα υψομετρικά στοιχεία της περιοχής δυτικά της οδού Χρυσοστόμου Σμύρνης έχουν λαφθεί από τη μελέτη:
   "ΟΡΙΣΤΙΚΗ ΜΕΛΕΤΗ ΒΑΣΙΚΩΝ ΣΥΛΛΕΚΤΗΡΩΝ & ΜΕΛΕΤΗ ΟΛΟΚΛΗΡΩΣΗΣ ΣΥΛΛΕΚΤΗΡΩΝ ΑΠΟΡΡΟΗΣ ΟΜΒΡΙΩΝ ΥΔΑΤΩΝ ΤΗΣ ΟΔΟΥ ΧΡ.ΣΜΥΡΝΗΣ ΚΑΙ ΠΕΡΙΣ ΣΤΟ Δ.ΜΟΣΧΑΤΟΥ", ΥΠ.ΥΠΟ.ΜΕ.ΔΙΤ.ΔΙΕΔΙΟ, ΑΝΑΛΥΣΗ ΣΥΜΒΟΥΛΟΙ ΜΗΧΑΝΙΚΟΙ ΕΕ - ΔΙΑΣΤΑΣΙΣ ΕΕ - ΕΙΡΗΝΗ ΦΩΤΟΠΟΥΛΟΥ, ΟΚΤΩΒΡΙΟΣ 2011
2. Η ακριβής θέση των φρεατίων υδροσυλλογής θα καθορισθεί κατά την εφαρμογή επί του εδάφους της Οριστικής μελέτης.

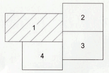

ΕΛΛΗΝΙΚΗ ΔΗΜΟΚΡΑΤΙΑ
ΠΕΡΙΦΕΡΕΙΑ ΑΤΤΙΚΗΣ
ΔΗΜΟΣ ΜΟΣΧΑΤΟΥ-ΤΑΥΡΟΥ

ΑΠΟΤΥΠΩΣΗ ΔΙΚΤΥΟΥ ΟΜΒΡΙΩΝ ΚΑΙ ΕΡΕΥΝΑ ΓΙΑ ΤΗΝ ΕΠΕΚΤΑΣΗ ΣΤΑ ΟΡΙΑ ΤΟΥ ΔΗΜΟΥ

ειδος μελέτης	ΥΔΡΑΥΛΙΚΗ ΜΕΛΕΤΗ
φάση μελέτης	ΟΡΙΣΤΙΚΗ ΜΕΛΕΤΗ
τίτλος σχεδίου	ΟΡΙΖΟΝΤΙΟΓΡΑΦΙΑ ΕΡΓΩΝ
αρ. σχεδίου	2.1
κλίμακα	1:500
σύνταξη μελέτης	NAMA ΣΥΜΒΟΥΛΟΙ ΜΗΧΑΝΙΚΟΙ & ΜΕΛΕΤΗΤΕΣ Α.Ε.
υπογραφή	Μ. ΚΑΛΟΥΔΗΣ

ΓΙΑ ΤΗΝ ΥΠΗΡΕΣΙΑ		ΟΝΟΜΑΤΕΠΩΝΥΜΟ	ΗΜΕΡΟΜΗΝΙΑ	ΥΠΟΓΡΑΦΗ
ΕΛΕΓΧΙΘΗΚΕ	Η ΕΠΙΒΛΕΠΟΥΣΑ ΜΗΧΑΝΙΚΟΣ	ΜΕΛΟΜΕΝΗ ΜΗΛΙΟΥ	18/6/2019	
ΘΕΩΡΗΘΗΚΕ	Η ΔΙΕΥΘΥΝΤΡΙΑ ΤΕΧΝ. ΥΠΗΡ. & ΔΟΜΗΣΗΣ	ΜΑΡΙΑ ΓΙΑΝΝΙΚΟΥΡΗ	18/6/2019	

ΑΠΡΙΛΙΟΣ 2019